

Campo elettrico a banda larga – misura a lungo termine

Cliente: Comune di Pisa **Indirizzo:** Via degli Uffizi, 1

Richiesta (Ente): Comune di Pisa

Protocollo: n.1563 del 09/01/2019

Riferimento foglio di lavoro: 2019-F/AVL-BL-01

Classificazione: PI.01.09.27/205.3

DESCRIZIONE DEL SITO INSTALLAZIONE IMPIANTI

	Comune	Pisa
	Indirizzo	Via C. Colombo n.45
	Coordinate (Gauss-Boaga)	X = 1612870 Y = 4840529
	Gestore	ILIAD
	Quota (m s.l.m.)	3
	Periodo di rilevamento	dalle ore 17:30 del 16/01/2019 alle ore 19:50 del 23/01/2019
Note	Punto di monitoraggio: terrazza abitazione 5° piano via Colombo 57 (punto n.2 RdP 2019-F/99.001/AVL-03 del 07/03/2019)	

METODO DI PROVA

CEI 211-7:2001 + CEI 211-7/A:2006 + DPCM 08/07/2003 GU n° 199 28/08/2003 + L. 221/2012 art. 14 comma 8 GU n° 294 18/12/2012.

Campo di misura: 0.5-100 V/m; frequenza 0,3 – 3000 MHz

I valori di incertezza delle misure (espressi come incertezza estesa U_E con fattore di copertura $k=2$ corrispondente ad un livello di confidenza di circa 95% per una distribuzione normale) sono contenuti entro i 3 dB (previsti dal punto 13.5.1 della norma CEI 211-7:2001 per valori inferiori a 10 V/m; in particolare l'incertezza estesa U_E risulta:

- non determinabile per valori inferiori a 0,5 V/m
- 30% per valori di campo elettrico inferiori a 6 V/m (con un valore massimo di 1,8 V/m a 6 V/m)
- 32% per valori di campo elettrico tra 6-10 V/m (con un valore massimo di 3,2 V/m a 10 V/m)
- 37% per valori di campo elettrico tra 10-20 V/m (con un valore massimo di 7,4 V/m a 20 V/m)

Campo elettrico a banda larga – misura a lungo termine

STRUMENTAZIONE UTILIZZATA

Sistema di monitoraggio PMM 8057F (inv. Tencico 5769) dotato di sonda per campo elettrico EP-3B-01 (inv. Tec. 5770) - range 0.5-100 V/m; frequenza 0,1-3000 MHz

**VALORI DEL CAMPO ELETTRICO E (V/m)
 TIPO DI LIMITE APPLICABILE ^[1]: valore di attenzione**

Settimana da: **lunedì 14/01/2019** a: **domenica 20/01/2019**

Giorni	Lunedì	Martedì	Mercoledì	Giovedì	Venerdì	Sabato	Domenica
Minimo su 6 minuti	--	--	1,56	1,19	1,34	1,28	1,23
Massimo su 6 minuti	--	--	1,85	2,40	2,30	2,09	2,07
Media sulle 24 ore	--	--	--	1,68	1,82	1,72	1,62

GRAFICO ANDAMENTO DEL CAMPO ELETTRICO NEL PERIODO DI MISURA

Misure da: **mercoledì 16/01/2019** ore 17:30 a: **domenica 20/01/2019** ore 23:59

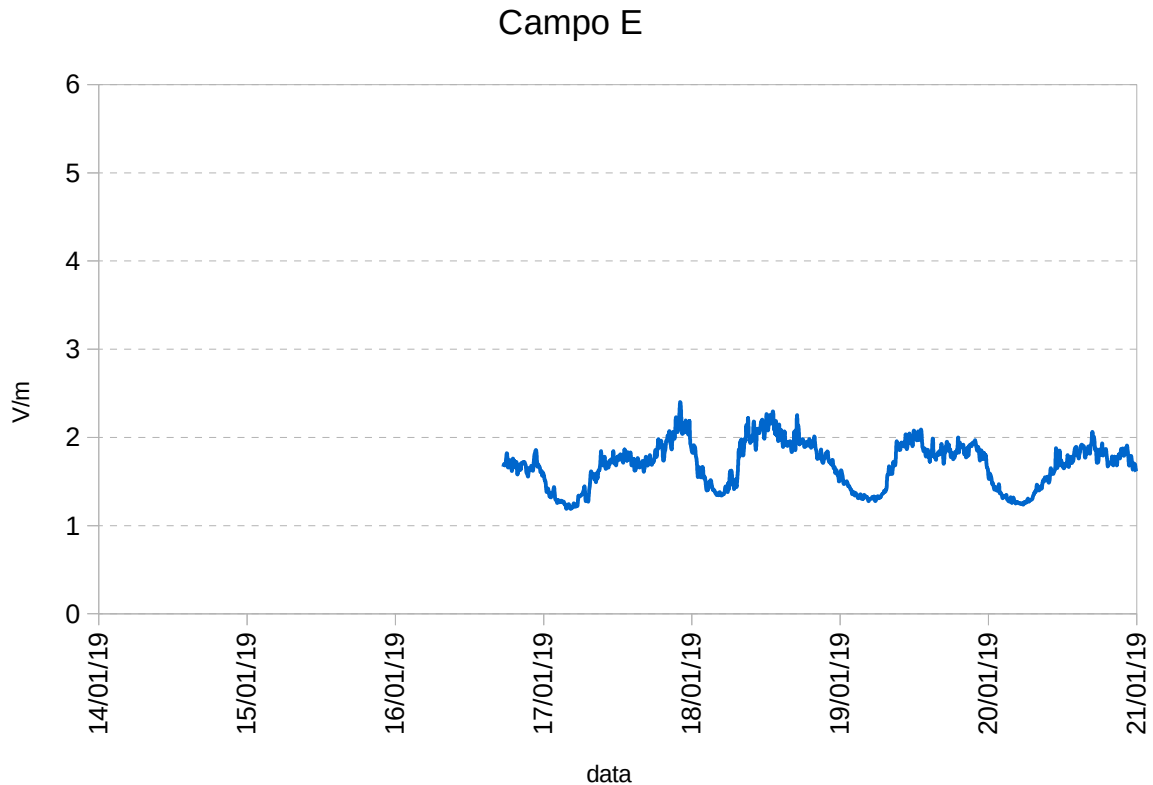

Campo elettrico a banda larga – misura a lungo termine

VALORI DEL CAMPO ELETTRICO E (V/m) TIPO DI LIMITE APPLICABILE ^[1] : valore di attenzione							
Settimana da: lunedì 21/01/2019 a: domenica 27/01/2019							
Giorni	Lunedì	Martedì	Mercoledì	Giovedì	Venerdì	Sabato	Domenica
Minimo su 6 minuti	1,25	1,24	1,19	--	--	--	--
Massimo su 6 minuti	2,05	1,92	1,92	--	--	--	--
Media sulle 24 ore	1,66	1,61	--	--	--	--	--

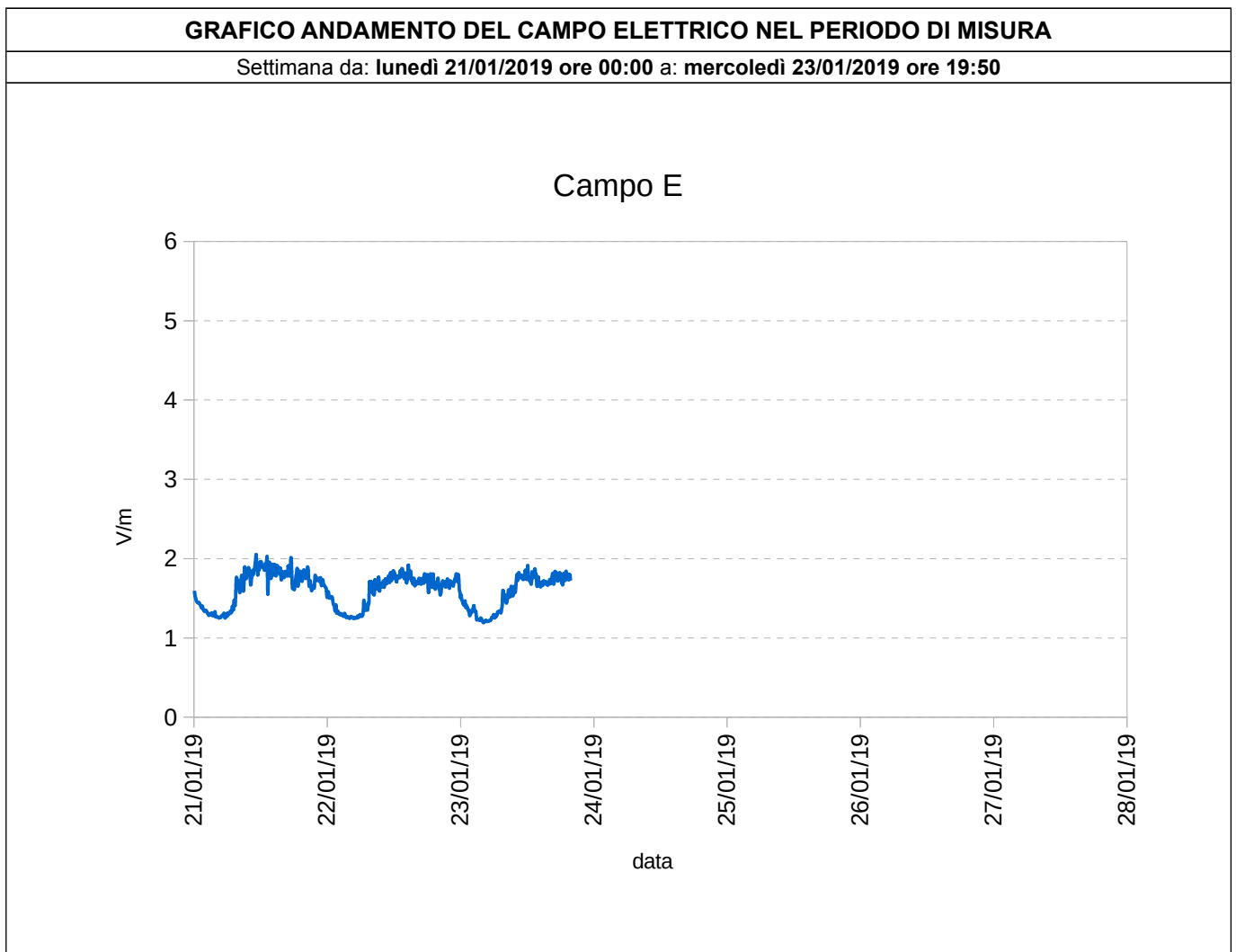

Campo elettrico a banda larga – misura a lungo termine

[1] RIFERIMENTI NORMATIVI

limite di esposizione (art. 3 comma 1 D.P.C.M. 08/07/2003): 20 V/m mediato su un intervallo di 6 minuti
valore di attenzione (art. 3 comma 2 D.P.C.M. 08/07/2003): 6 V/m mediato su un intervallo di 24 ore in edifici adibiti a permanenze non inferiori a 4 ore giornaliere e loro pertinenze
obiettivo di qualità (art. 4 D.P.C.M. 08/07/2003) 6 V/m mediato su un intervallo di 24 ore all'aperto in aree intensamente frequentate

CARTOGRAFIA CON INDICAZIONE DELL'UBICAZIONE DEGLI IMPIANTI E DEL PUNTO DI MISURA

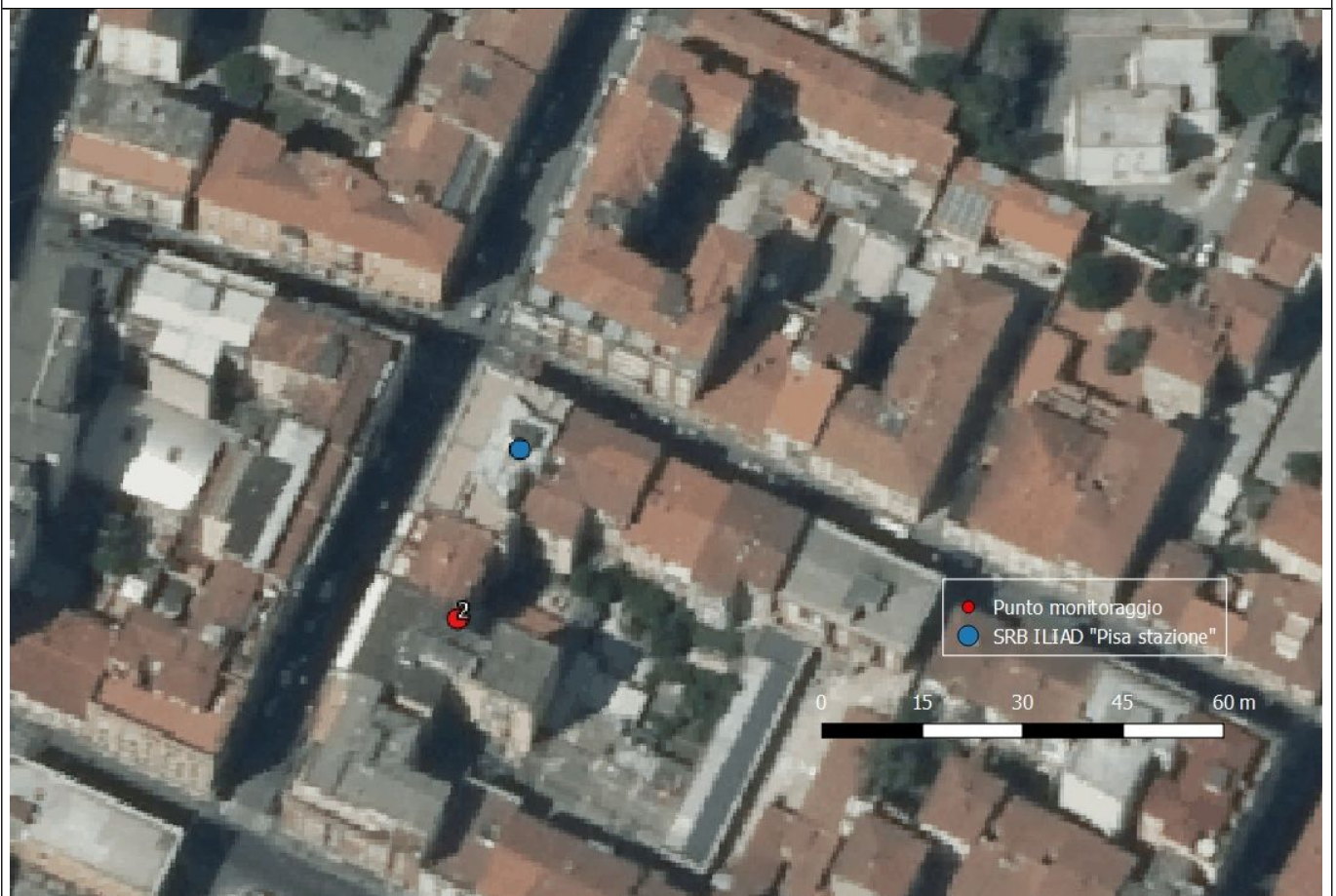

ESECUZIONE PROVA	RESPONSABILE SUPERVISIONE TECNICA	RESPONSABILE SETTORE AGENTI FISICI
Ing. Andrea Barellini *	Dott. Alberto Maria Silvi *	Dott.ssa Barbara Bracci *

* Documento informatico sottoscritto con firma elettronica ai sensi dell'art. 21 D.Lgs. 82/2005.